

APRESENTAÇÃO

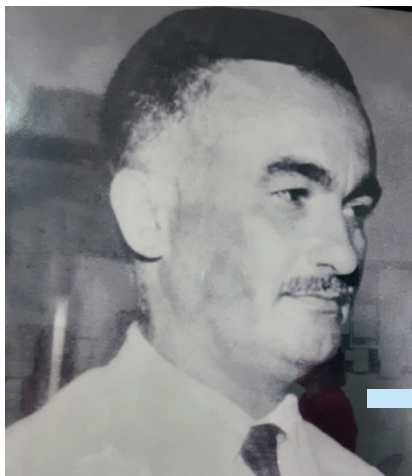

Alcides de Andrade Lima



HISTÓRIA

Desde sua fundação em 1968, pelo Sr. Alcides de Andrade Lima, seu primeiro presidente. O Hospital Jesus Pequenino foi evoluindo, acompanhando o crescimento no segmento da saúde, expandindo suas instalações e sobretudo se modernizando.

Atualmente o Hospital Jesus Pequenino passa por uma grande reforma não só nas instalações, mas na aquisição de equipamentos de última geração e na capacitação da equipe de atendimento em todos os setores. O corpo médico vem se destacando pelo alto padrão técnico em diversas especialidades, com os melhores profissionais, oriundos de grandes hospitais da capital e da região. Centros cirúrgicos, leitos de UTI (Unidade de Terapia Intensiva), serviços de imagem médica (raios X, ultrassonografia, mamografia, densitometria óssea, ecocardiograma, endoscopia, colonoscopia, entre outros).

Contando com atendimento 24h particular e por uma ampla rede de planos de saúde. Assim os benefícios se expandem também para cidades vizinhas, oferecendo a opção de atendimento médico de urgência e emergência.

"- Nosso compromisso é continuar oferecendo o melhor para nossos pacientes, atendimento humanizado, com respeito, aliado a equipamentos e profissionais de qualidade".

Glória Cardoso, atual administradora

LOCALIZAÇÃO ESTRATÉGICA

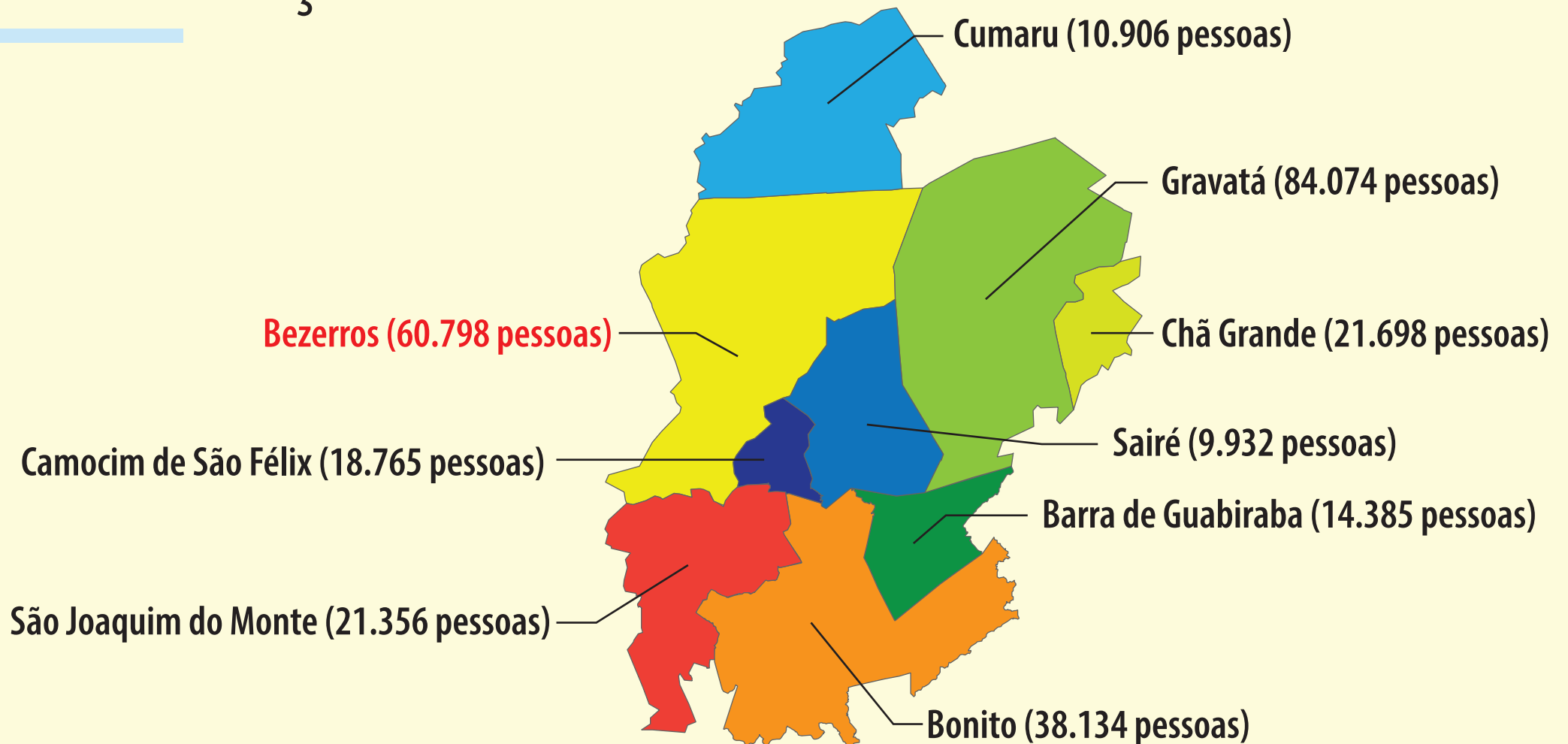

Total: 280.480 Habitantes

LOCALIZAÇÃO ESTRATÉGICA

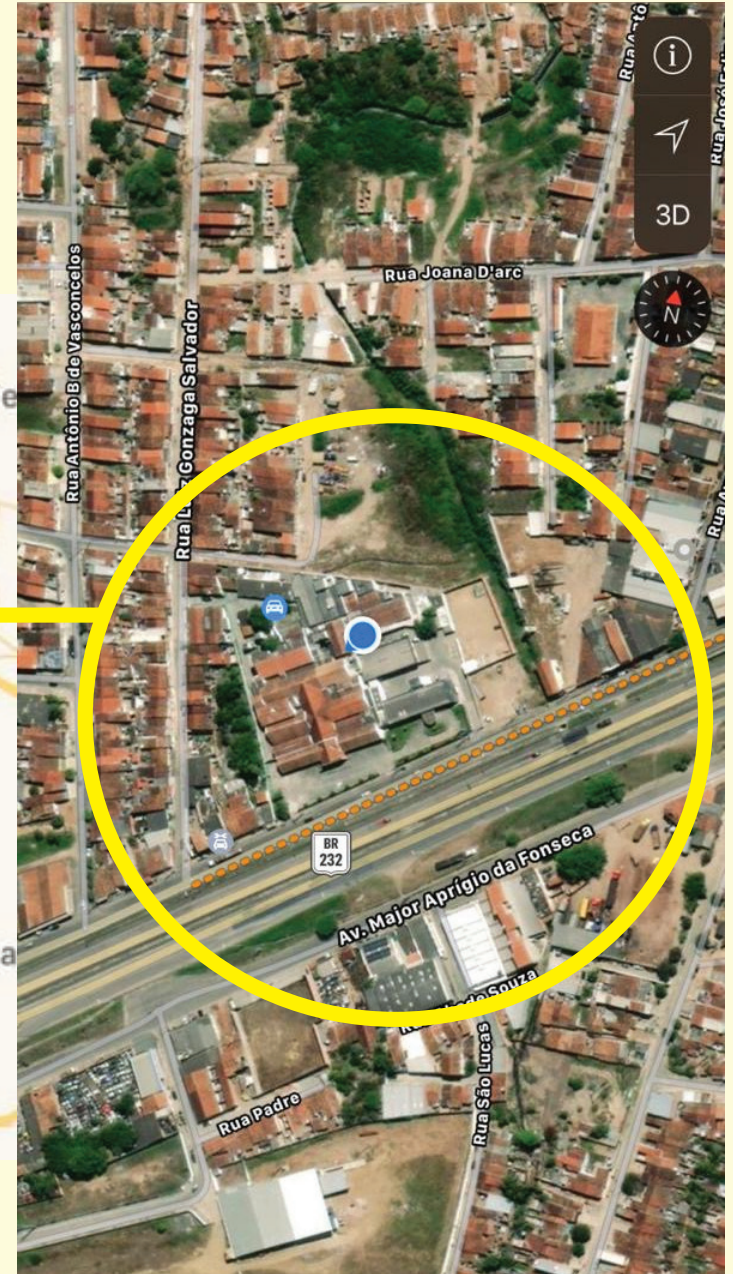

ESTRUTURA ATUAL



125 leitos no total
20 leitos de UTI
10 leitos de Emergência
4 salas cirúrgicas
Sala Vermelha
12 consultórios + Odonto
UTI Móvel



5 Aparelhos de RX.
5 salas de Ultrassom.
3 Mamógrafos.
Densitometria Óssea.
Ecocardiografia.
Laboratório 24h



Endoscopia Digestiva.
Colonoscopia.
Punções e Biopsias.
Laboratório Anatomopatológico.
Hemodiálise

ESTRUTURA ATUAL



8.267 Consultas.
55.902 Exames Laboratoriais.
14.468 Exames de RX.
5.749 Exames de USG.
2.229 Mamografias



> 50 Médicos.
18 Enfermeiras.
100 Técnicos de enfermagem.
Equipe multidisciplinar.

ESTRUTURA ATUAL



Salas de medicação



4 recepções

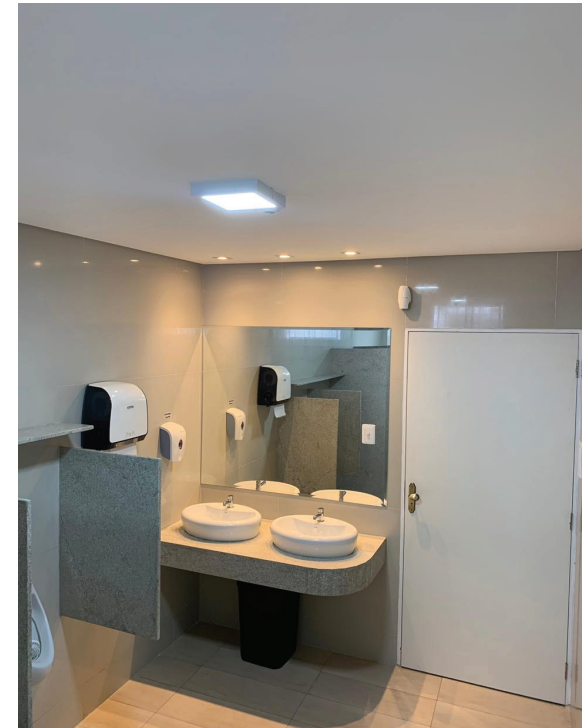

Sanitários

ESTRUTURA ATUAL



Oftalmologia

Consultórios

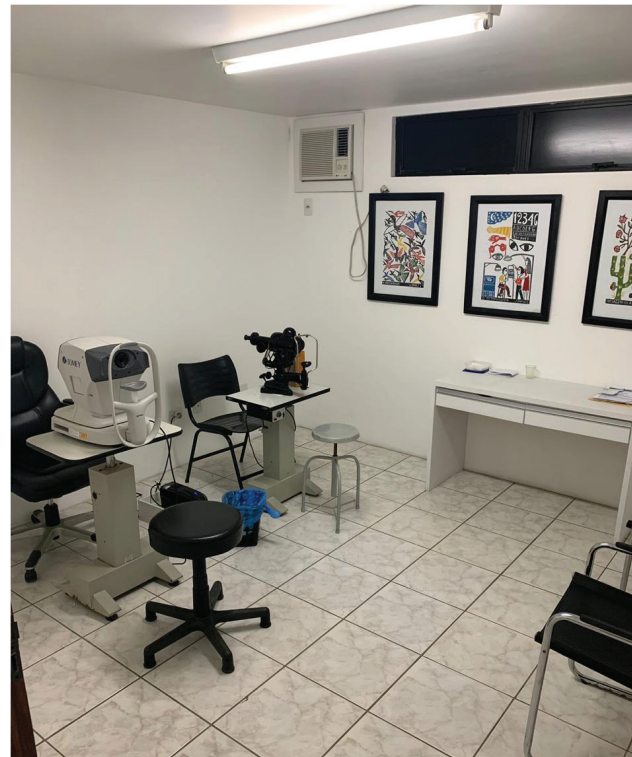

Densitometria óssea

ESTRUTURA ATUAL



Odontologia

Mamografia



Prontuário eletrônico

ESTRUTURA ATUAL



Apartamentos

Estrutura interna



Corredores

ESTRUTURA ATUAL

Fachada atual



CONVÊNIOS

amil

**SAÚDE
CAIXA**

**GEAP
saúde**

CASSI



**bradesco
saúde**

CompesaSaúde
Plano de Saúde dos Empregados da Compesa

Golden Cross



Postal Saúde
Sua vida, nossa existência



**Camed
Saúde**

**Fachesf
Saúde**

SASSEPE

SulAmérica



**FISCO
Saúde**

**NotreDame
Intermédica**

Unimed

CARTÃO DE BENEFÍCIOS



PROJETOS

Modernização
da fachada



PROJETOS

Tomografia

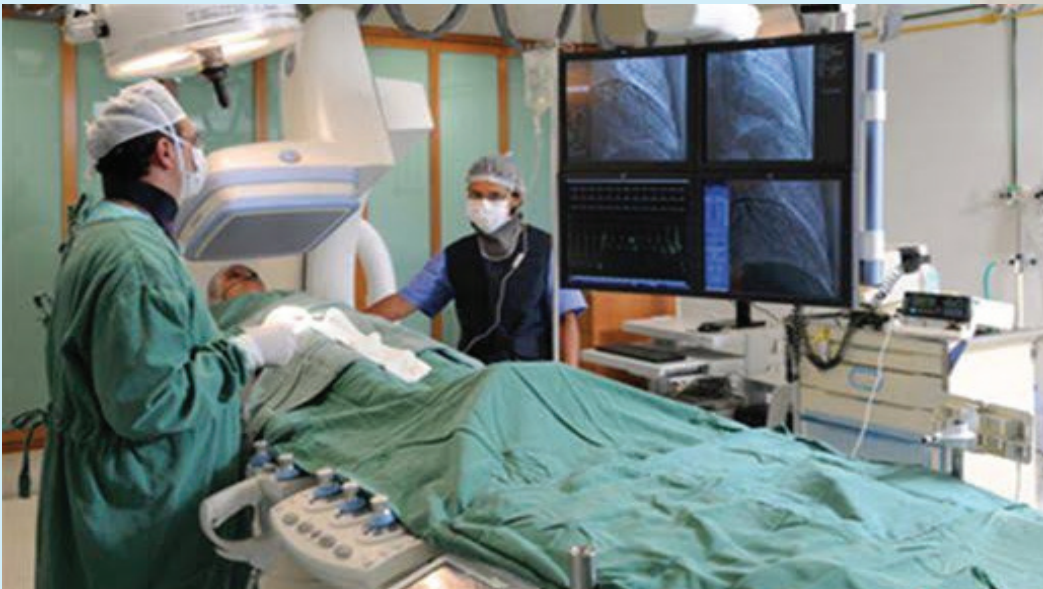

Hemodinâmica / Cateterismo

PROJETOS



Expansão da emergência

Emergência pediátrica



PROJETOS



3 novas salas
cirúrgicas

PROJETOS



CENTRO MÉDICO REGIONAL

Consultas e exames
Centro de imagem
Equipe multiprofissional
Suporte para alta complexidade

3728- 1586/ 1099 

(81) 9.9730-0888 

@hospitaljesuspequenino 

Av. Major Aprígio da Fonseca, SN 

BR 232 - Bezerros - PE

